

NEUBAU VON 2 EINFAMILIEN-DOPPELHAÜSERN AM HOSERKIRCHWEG IN VIERSSEN, FÜR DIE FIRMA KAISER'S KAFFEEGESCHÄFT IN VIERSSEN AN DER HOHLSTRASSE

MASSTAB 1:100

Es dürfen nur Baumaterialien verwendet werden, die freisind von Holzschädlingsen.
 Stützliche Holzteile wie Dachstuhlstrukturen, Balken etc. müssen gegen einen späteren Brand durch Holzschädlings (Holzwurm, Holzschwamm) usw. imprägniert werden.

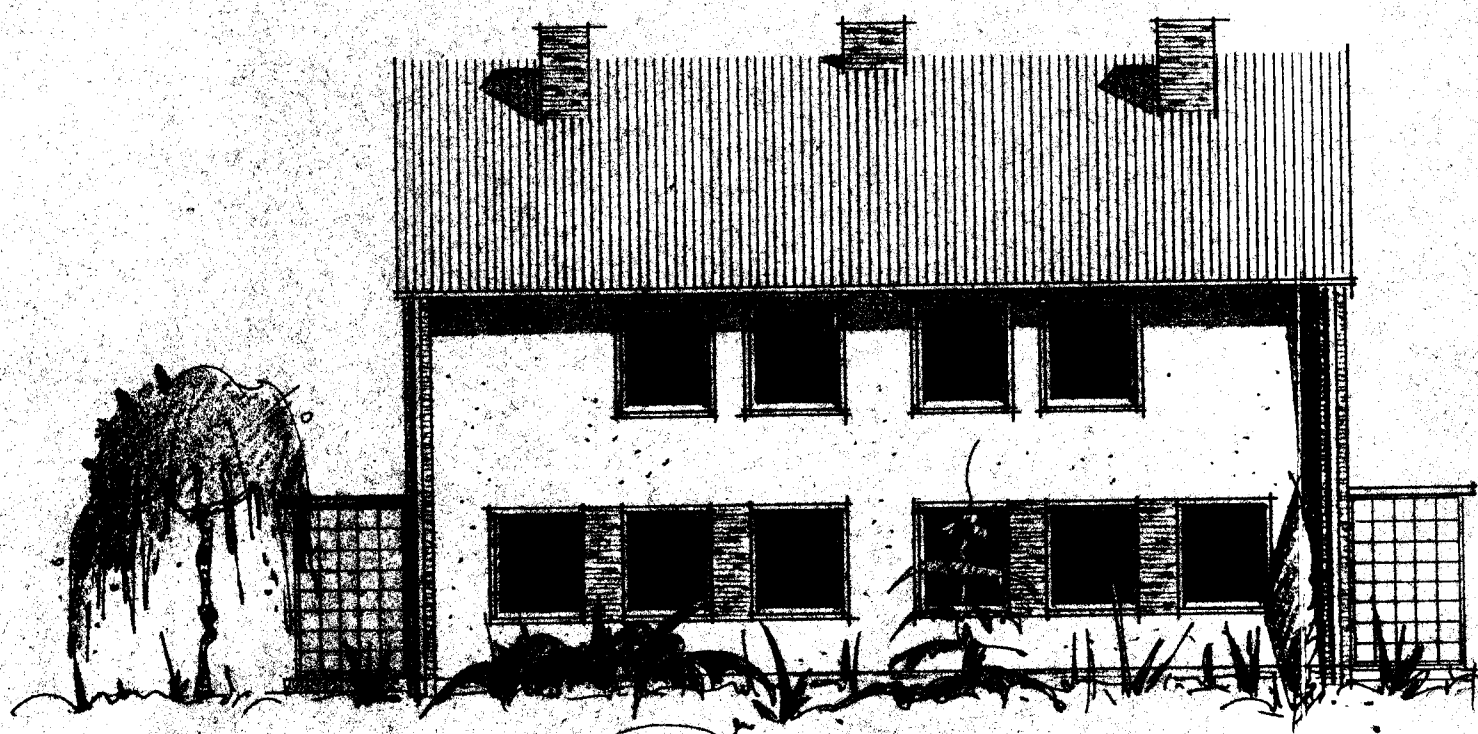

VORDERANSICHT

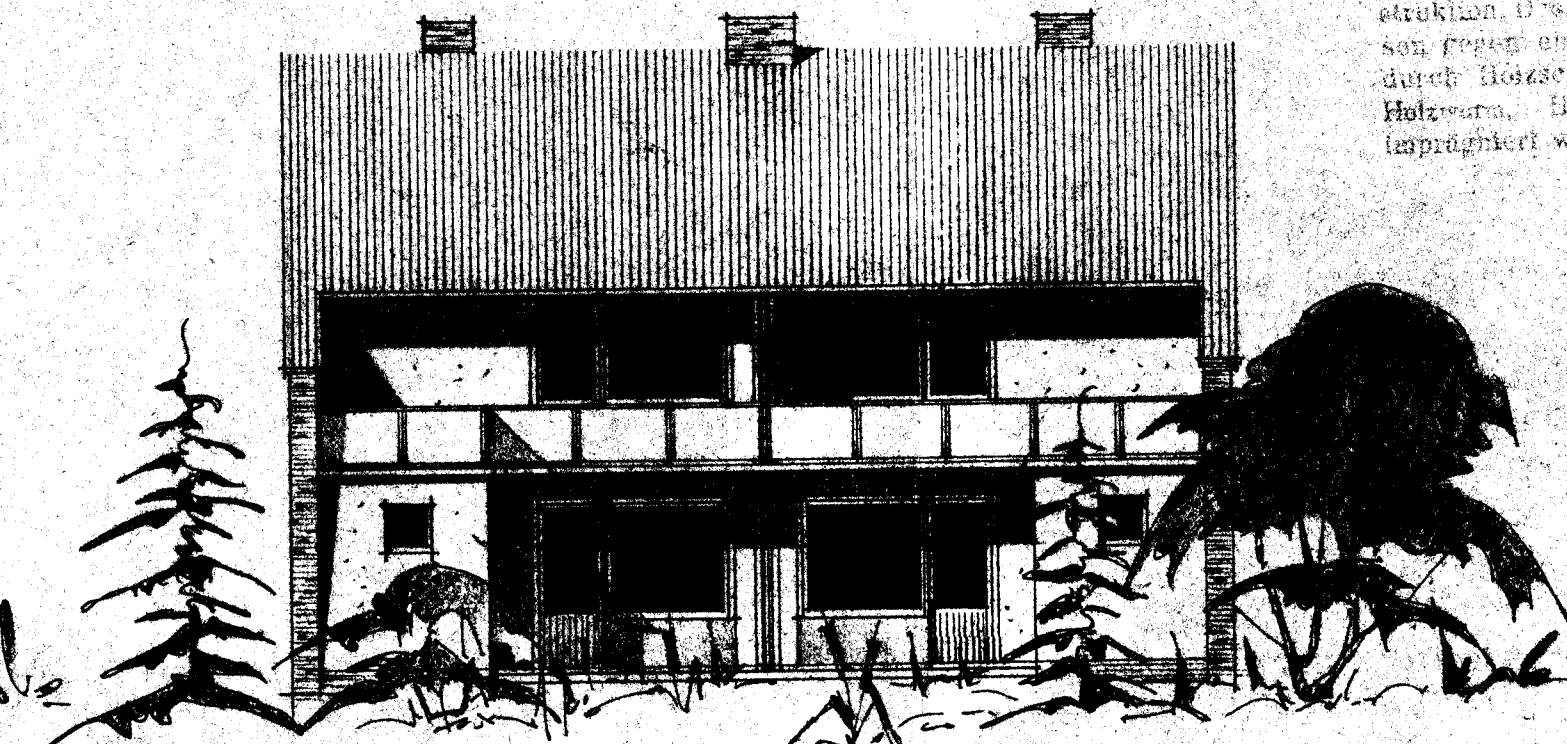

HINTERANSICHT

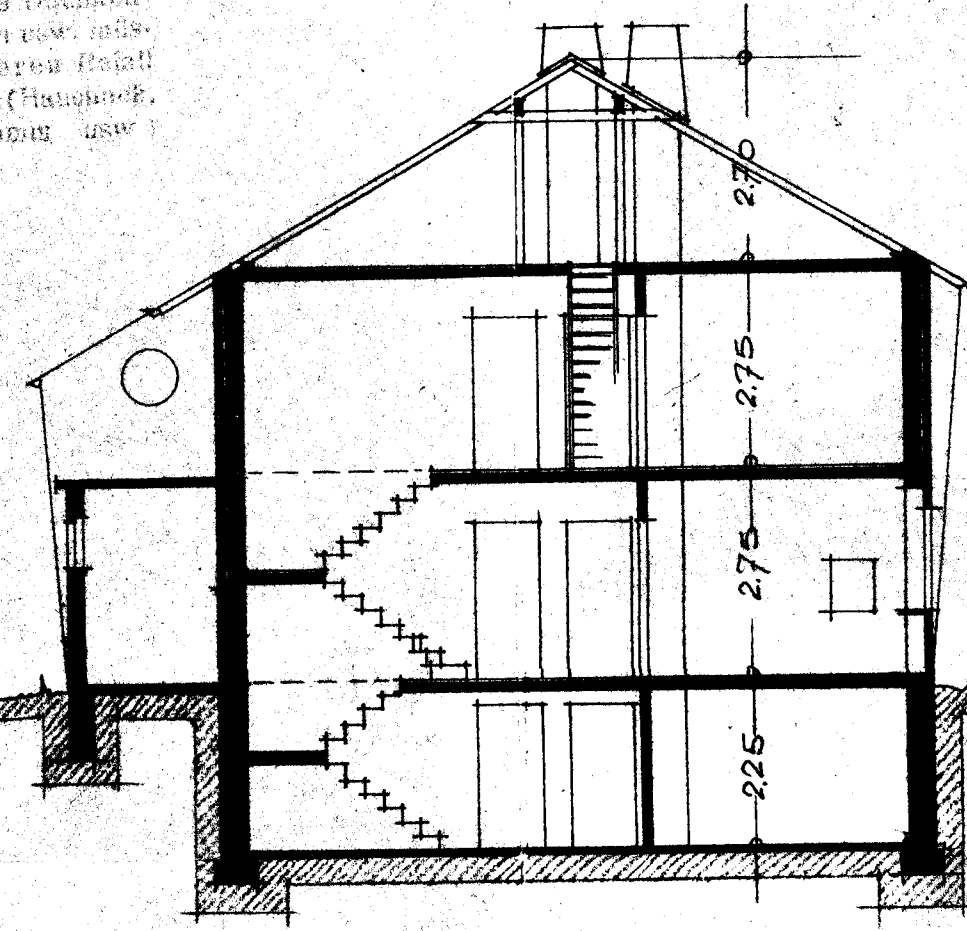

QUERSCHNITT



SEITENANSICHT

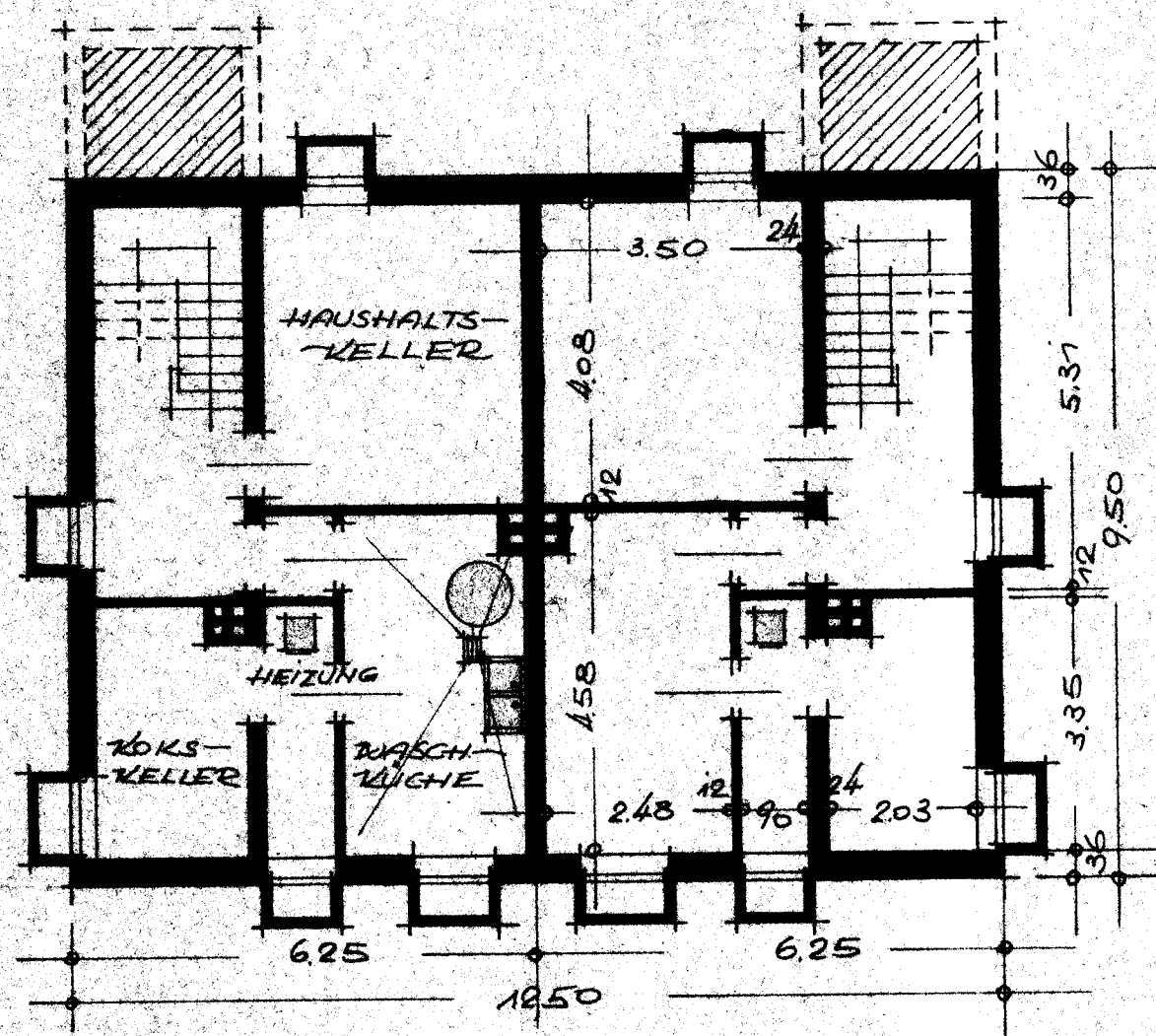

KELLERGEHÖSS

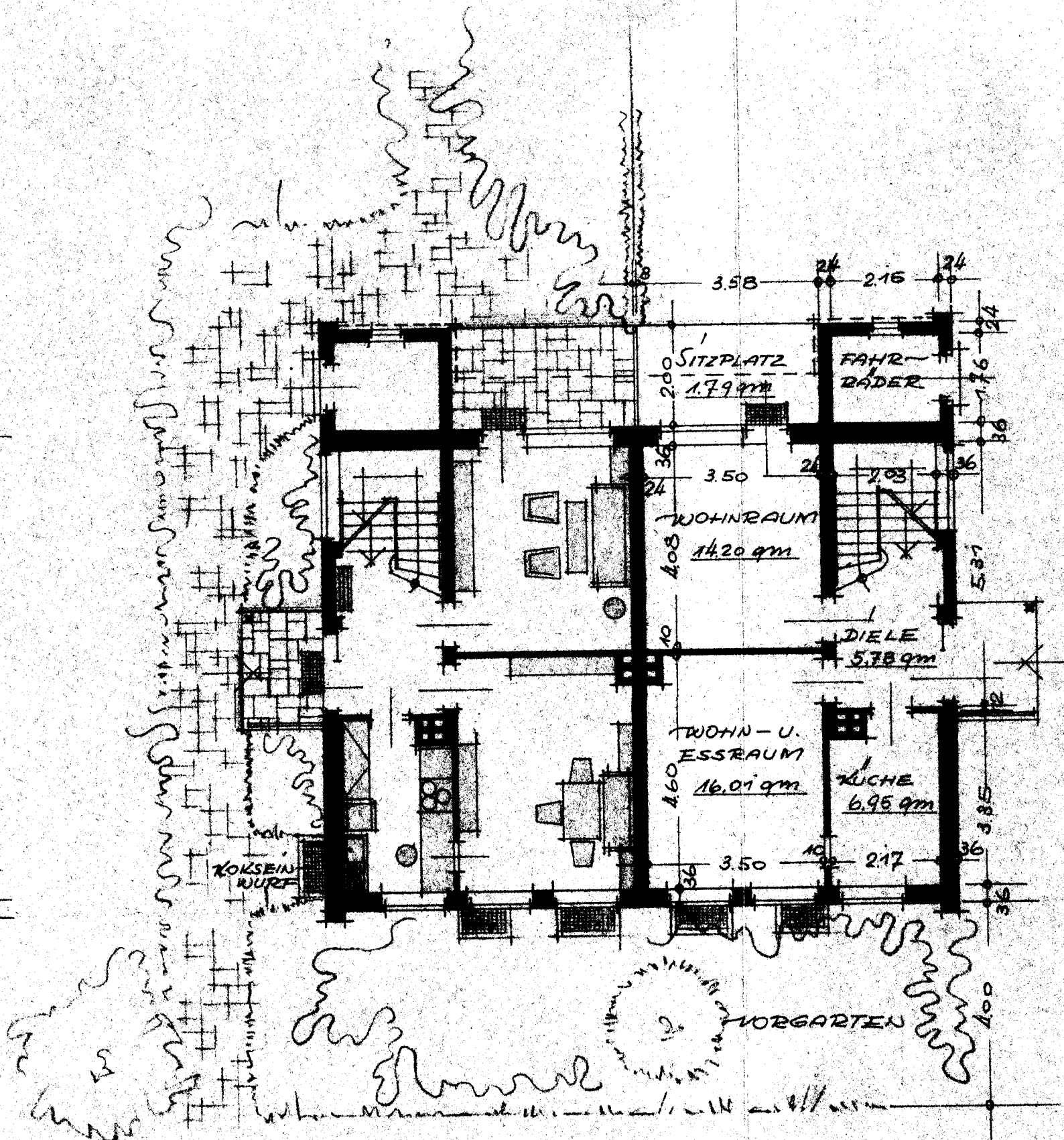

ERDGESCHÖSS

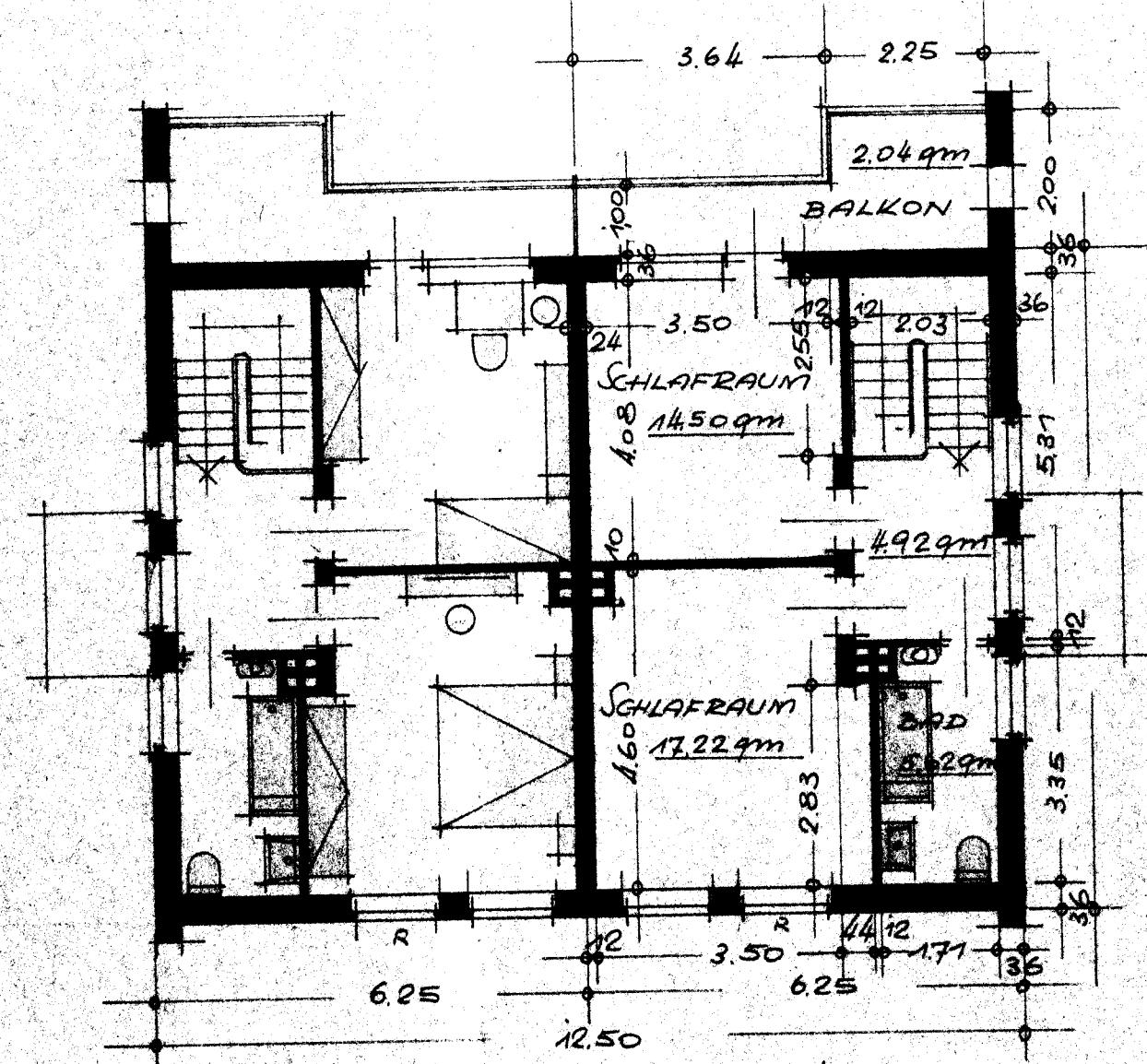

OBERGESCHÖSS

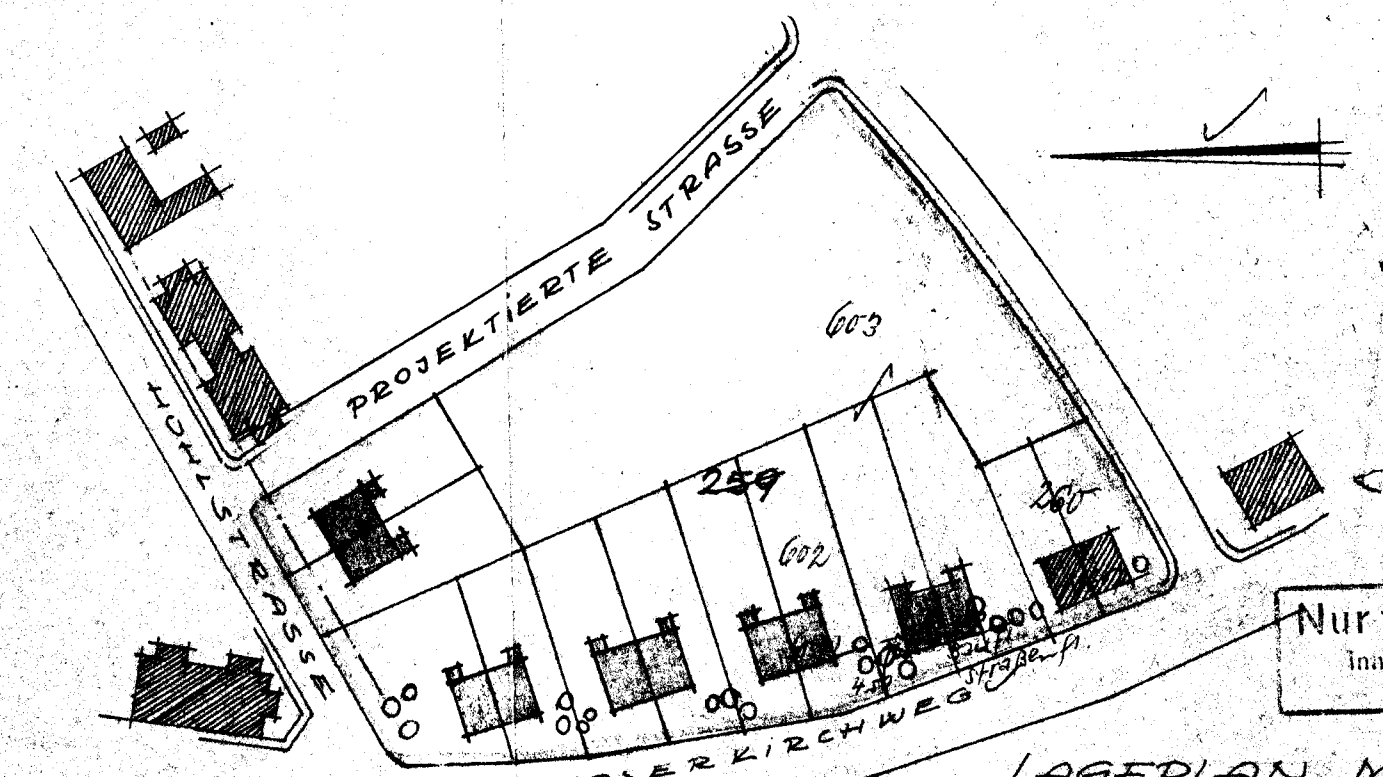

LAGEPLAN M. 1:1250
 FLUR 102, GRUNDB. BAND 148, BLATT 5676

Nur für den Gebrauch innerhalb der Verwaltung der Stadt Viersen.

LAGEPLAN
 Katasterangaben geprüft
 Fluchtlinien eingetragen
 STAATVERMESSUNGSAMT
 VIERSSEN, den 19.4.61
 Sachbearbeiter: F. Vermessungsamt

VIERSSEN, IM MAI 1959

BAUHERRIN:
 Kaiser's Kaffeegechäft
 Gesellschaft mit beschränkter Haftung
 PPA. K. Müller

PLANUNG: Karl Brüll
 Karl Brüll
 Architekt
 Viersen am Kloster 9 Tel.: 14136

Baubaufsichtlich geprüft.
 Genehmigt mit Bauschein
 Nr. 255 vom 6.5. 1960
 Stadt Viersen
 Der Oberstadtdirektor
 Bauaufsicht
 I. A.
 K. Müller